



Prefeitura Municipal de Capanema

ESTADO DO PARANÁ

L E I Nº 124/81

SÚMULA: Autoriza o Poder Executivo Municipal a doar imóvel urbano a Companhia de Saneamento do Paraná (SANEPAR) e dá outras providências.

A Câmara Municipal de Capanema, Estado do Paraná, aprovou e Eu, Prefeito Municipal, sanciono a seguinte

L E I

Art. 1º - Fica o Poder Executivo Municipal, autorizado a doar a Companhia de Saneamento do Paraná (SANEPAR), parte dos lotes nºs 8 e 9 da quadra nº 49, Setor S.E. da planta geral da cidade de Capanema, com a área de 1.600 m², de propriedade do Município, conforme mapas e memoriais descritivos.

Art. 2º - O imóvel constante do artigo anterior é o mesmo onde encontra-se construído o sistema de abastecimento de água nesta cidade.

Art. 3º - Fica revogada a Lei nº 112/80 de 16 de outubro de 1.980.

Art. 4º - A presente Lei entrará em vigor na data de sua publicação, revogadas as disposições em contrário.

Gabinete do Prefeito Municipal de Capanema, Estado do Paraná, aos 23 dias do mes de Abril de 1.981.

EGON PAULO GRAMS

Prefeito Municipal

::: LCB CONSTRUÇÕES :::

CGC 77830594/0001-92

I. E. 33500566-X

LUIZ CARLOS BOHN

ENG. CIVIL CREA 7983 D. 7.ª R

Projetos, Cálculos, Orç. Administrações e Empreitadas.

Av. Brasil, s/n - ☎ 52-1495 - Capanema - Pr

MEMORIAL DESCRITIVO.

LOTES : nº 10 e nº 9-A

QUADRA : nº 49

SETOR : S.E.

ÁREA dos LOTES: 1.400,00

MUNICÍPIO : CAPANEMA

ESTADO : PARANÁ

LIMITES E CONFRONTAÇÕES

NORTE : Por linha seca confronta com o lote nº 9 da mesma quadra numa extensão de 20,00 metros e Av. Paraná numa extensão de 20,00 metros, totalizando 40,00 metros.-

SUL : Por linha seca confronta com os lote nº 16 da mesma quadra numa extensão de 20,00 metros e com o lote nº 17 da mesma quadra numa extensão de 20,00 metros, totalizando 40,00 metros.-

LESTE : Por linha seca confronta com o lote nº 10 da mesma quadra , numa extensão de 55,00 metros.-

OESTE : Por linha seca confronta com o lote nº 9 da mesma quadra numa extensão de 40,00 metros e lote nº 8-A da mesma quadra numa extensão de 15,00 metros, totalizando 55,00 metros.-

Capanema-Pr., 27 de fevereiro de 1.981.-

LUIZ CARLOS BOHN
Eng. Civil - Cart. Prof. - 7983-D

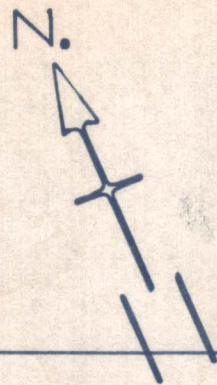

AV. PARANÁ

RUA TAMOIOS

RUA AIMORES

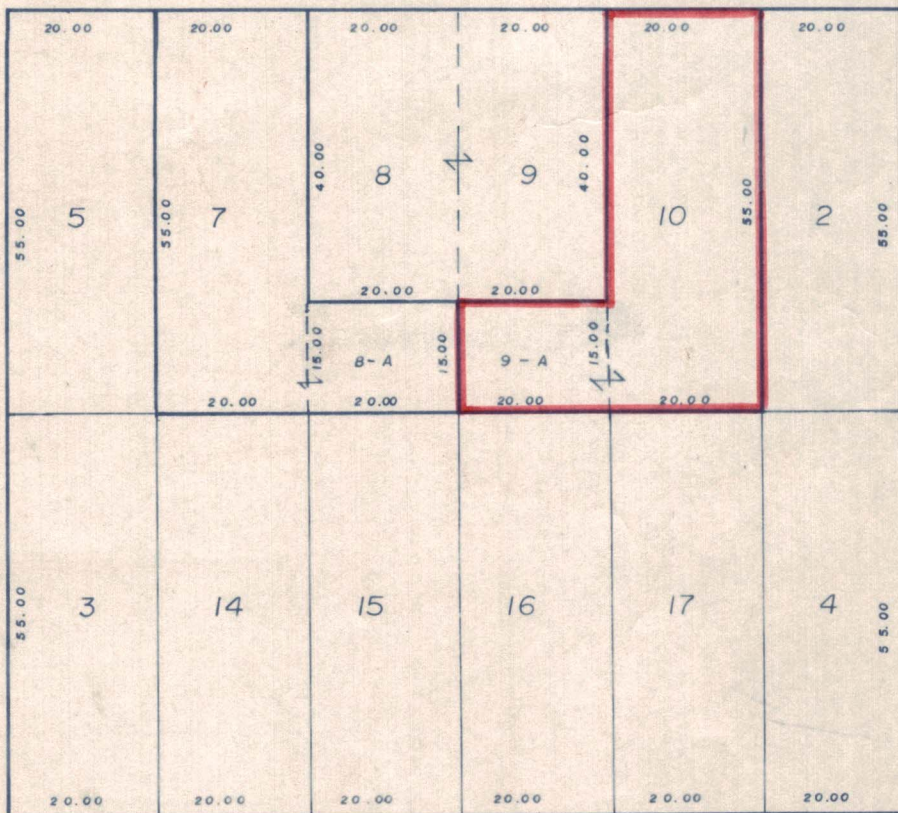

RUA SANTA CATARINA

PROJETO DE ANEXAÇÃO DO LOTES 8-9, 7-8-A E 10-9-A TODOS DA QUADRA 49 SETOR S.E

MUN. CAPANEMA

EST. PARANÁ

ÁREAS DOS LOTES 8 e 9 = 1.600.00 m²

RESP. TÉCNICO

ÁREAS DOS LOTE 7 e 8-A = 1.400.00 m²

ÁREAS DOS LOTE 10 e 9-A 1.400.00 m²

DATA 26 / 02 / 81

ESCALA 1 : 1.000

DES. ARNALDO F. DE LIMA

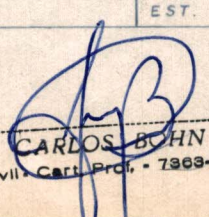
LUÍZ CARLOS BOHN
 Eng. Civil - Cart. Prof. - 7363-D

❖❖ **LCB CONSTRUÇÕES** ❖❖

CGC 77830594/0001-92

I. E. 33500566-X

LUIZ CARLOS BOHN

ENG. CIVIL CREA 7363 D. 7.ª R

Projetos, Cálculos, Orç. Administrações e Empreitadas.

Av. Brasil, s/n - ☎ 52-1495 - Capanema - Pr

MEMORIAL DESCRITIVO

LOTES : nº 8 e nº 9
QUADRA : nº 49
SETOR : S.E.
ÁREA DOS LOTES : 1,600,00 m²
MUNICÍPIO : CAPANEMA
ESTADO : PARANÁ

LIMITES E CONFRONTAÇÕES

NORTE : Por linha seca confronta com a Av. Paraná numa extensão de 40,00 metros lineares.-
SUL : Por linha seca confronta com os lote nº 8-A da mesma quadra numa extensão de 20,00 metros e com o lote nº 9-A da mesma quadra numa extensão de 20,00 metros, totalizando 40,00 metros lineares.-
LESTE : Por linha seca confronta com o lote nº 10 da mesma quadra numa extensão de 40,00 metros lineares.-
OESTE : Por linha seca confronta com o lote nº 7 da mesma quadra numa extensão de 40,00 metros lineares.-

Capanema-Pr., 27 de fevereiro de 1.981.-

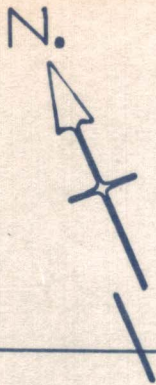

LUIZ CARLOS BOHN
Eng. Civil. Cria. Prof. 7363 D



AV. PARANÁ

RUA TAMOIOS

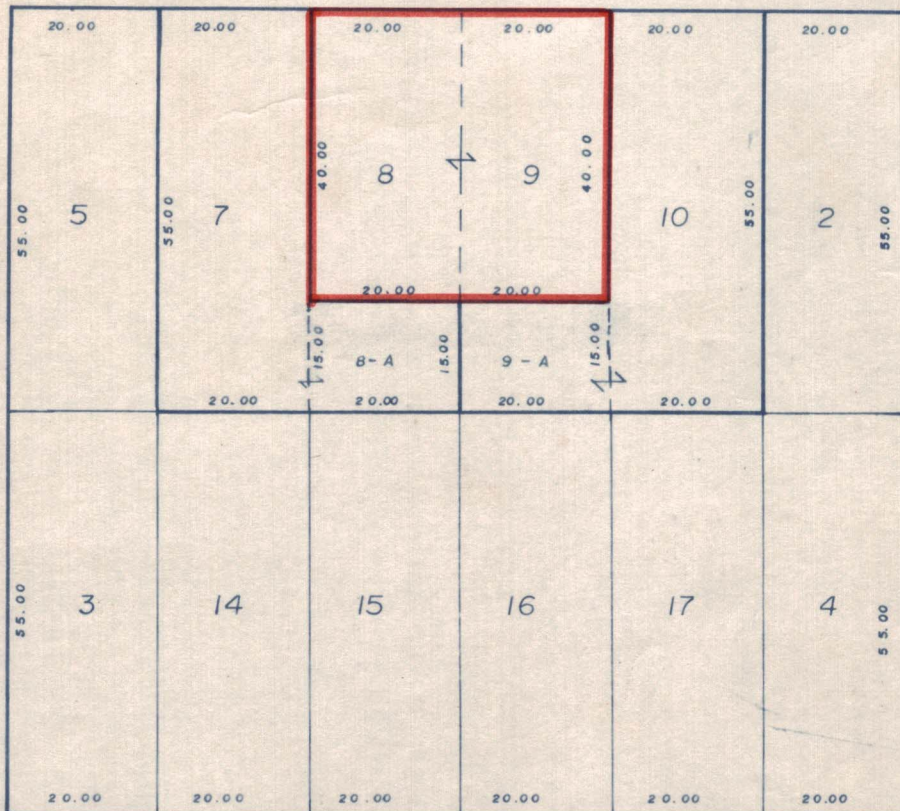
RUA AIMORES



RUA SANTA CATARINA

PROJETO DE ANEXAÇÃO DO LOTES 8-9, 7-8-A E 10-9-A TODOS DA QUADRA 49 SETOR S.E

MUN. CAPANEMA

EST. PARANÁ

ÁREAS DOS LOTES 8 e 9 = 1.600.00 m²

RESP. TÉCNICO

ÁREAS DOS LOTE 7 e 8-A = 1.400.00 m²

ÁREAS DOS LOTE 10 e 9-A = 1.400.00 m²

DATA 26 / 02 / 81

ESCALA 1 : 1.000

DES. ARNALDO F. DE LIMA

LUZ CARLOS JUN
Eng. Civil - Cart. Prof. 7969-6

::: LCB CONSTRUÇÕES :::

CGC 77830594/0001-92

I. E. 33500566-X

LUIZ CARLOS BOHN

ENG. CIVIL CREA 7363 D. 7.ª R

Projetos, Cálculos, Orç. Administrações e Empreitadas.

Av. Brasil, s/n - ☎ 52-1495 - Capanema - Pr

MEMORIAL DESCRITIVO.

LOTES : nº 7 e nº 8-A
QUADRA : nº 49
SETOR : S.E.
ÁREA DOS LOTES : 1.400,00 m²
MUNICÍPIO : CAPANEMA
ESTADO : PARANÁ

LIMITES E CONFRONTAÇÕES

NORTE : Por linha seca confronta com a Av. Paraná numa extensão de 20,00 metros e com o lote nº 8 da mesma quadra numa extensão de 20,00 metros, totalizando 40,00 metros.-

SUL : Por linha seca confronta com o lote nº 15 da mesma quadra numa extensão de 20,00 metros e lote nº 14' da mesma quadra numa extensão de 20,00 metros totalizando 40,00 metros.-

LESTE : Por linha seca confronta com o lote nº 8 da mesma quadra numa extensão de 40,00 metros e com o lote nº 9-A da mesma quadra numa extensão de 15,00 metros.-

OESTE : Por linha seca confronta com o lote nº 5 da mesma quadra numa extensão de 55,00 metros.-

Capanema-Pr., 28 de fevereiro de 1.981.-

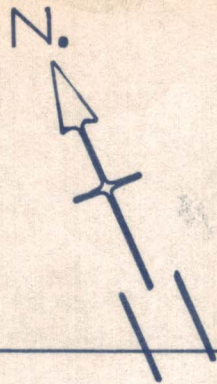

LUIZ CARLOS BOHN
Eng. Civil - CREA 7363 D. 7.ª R



AV. PARANÁ

RUA TAMOIOS

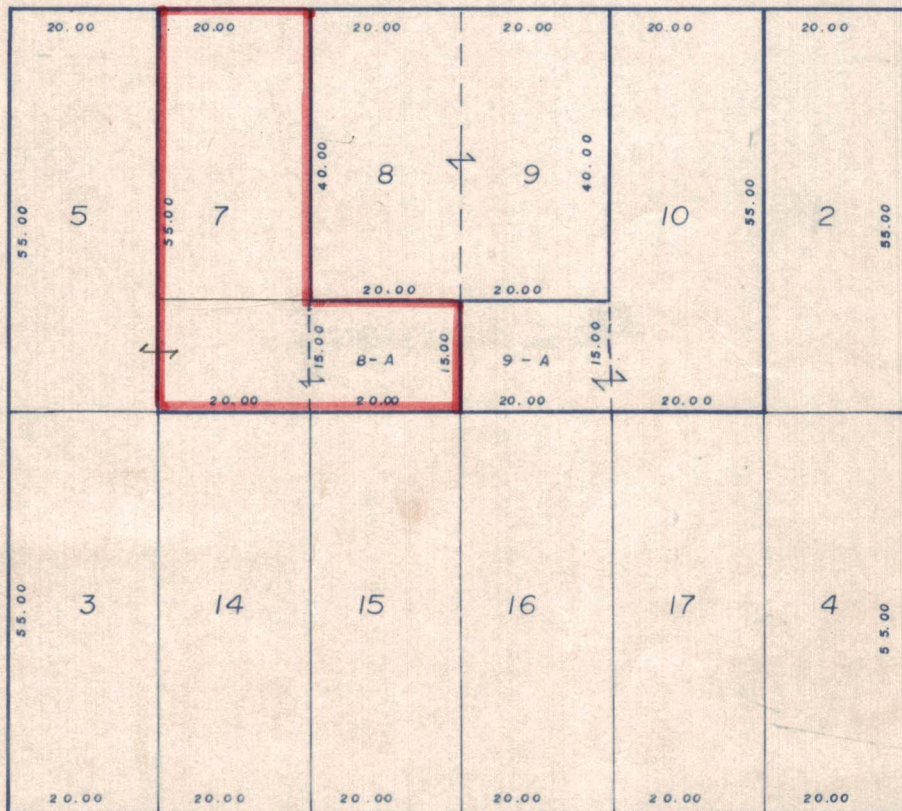
RUA AIMORES



RUA SANTA CATARINA

PROJETO DE ANEXAÇÃO DO LOTES 8-9, 7-8-A E 10-9-A TODOS DA QUADRA 49 SETOR S.E

MUN. CAPANEMA

EST. PARANÁ

ÁREAS DOS LOTES 8 e 9 = 1.600.00 m²

RES P. TÉCNICO

ÁREAS DOS LOTE 7 e 8-A = 1.400.00 m²

ÁREAS DOS LOTE 10 e 9-A 1.400.00 m²

DATA 26 / 02 / 81

ESCALA 1 : 1.000

DES. ARNALDO F. DE LIMA

LUIZ CARLOS BOHN
 Eng. Civil - Cart. Prof. - 7363-D